

**TRASPORTO E CONFERIMENTO DEI RIFIUTI
ASSIMILATI AGLI URBANI PRESSO LA
PIATTAFORMA ECOLOGICA COMUNALE**

**NUOVE REGOLE IN VIGORE A
PARTIRE DAL 1 GIUGNO 2015
PER UTENZE CON PARTITA IVA**

PRONTUARIO



NUMERO VERDE 800.342.266
www.cemambiente.it

Spett.le utente

A partire dal **1 giugno 2015** il conferimento alla piattaforma ecologica comunale dei rifiuti assimilati agli urbani sarà consentito:

- **solo da imprese del Territorio Comunale;**
- **solo per rifiuti prodotti sul Territorio Comunale;**
- **con documentazione di trasporto idonea;**
- **con autorizzazione al trasporto in corso di validità;**
- **solo per trasporti effettuati dal produttore/detentore del rifiuto.**

Per eventuali ulteriori informazioni Vi invitiamo a contattare il ns. Numero Verde 800.342.266 o a consultare il nostro sito internet: www.cemambiente.it

ELENCO RIFIUTI CONFERIBILI

Le categorie di rifiuti conferibili presso la piattaforma ecologica comunale sono elencate nella tabella sottoriportata:

Rifiuti assimilati agli urbani:

DESCRIZIONE	C.E.R.*	
Imballaggi in plastica	150102	<p>Per conferirli presso la piattaforma ecologica sono necessari:</p> <ul style="list-style-type: none"> - iscrizione all'Albo - autorizzazione al trasporto - presentazione F.I.R. - compilazione registro carico/scarico - convenzione con CEM <p>(vedi dettagli a pagina 4)</p>
Imballaggi in vetro	150107	
Lastre di vetro	170202	
Carta e cartone	200101	
Legno	200138	
Metallo	200140	
Scarti vegetali	200201	
Altri ingombranti	200307	

(*) Codice Europeo Rifiuto

RIFIUTI NON ASSIMILATI AGLI URBANI

La vigente normativa definisce i rifiuti e classifica i rifiuti speciali assimilati agli urbani (un estratto é riportato su www.cemambiente.it/conferimento-rifiuti-assimilati).

Sono esclusi dall'assimilazione (e pertanto non conferibili presso la piattaforma ecologica comunale):

- Le macerie (rifiuti speciali) e i rifiuti pericolosi (oli minerali, vernici, accumulatori al piombo ecc.) le cui raccolte differenziate in piattaforma ecologica sono riservate alle utenze domestiche;
- Gli scarti di produzione (anche non pericolosi).

DOCUMENTAZIONE DI VIAGGIO

1 - F.I.R. (formulario di identificazione rifiuto)

Modalità di compilazione del F.I.R. (formulario di identificazione rifiuto) su **www.cemambiente.it/conferimento-rifiuti-assimilati**.

La presentazione del F.I.R. (formulario di identificazione rifiuto) é necessaria esclusivamente per conferimenti superiori ai 30 Kg per tipologia di rifiuto.

Nelle pagine seguenti è illustrato un facsimile esemplificativo di F.I.R. (formulario di identificazione rifiuto) con relative note.

ATTENZIONE

Le modalità di compilazione del F.I.R. (formulario di identificazione rifiuto) possono cambiare nel tempo. Pertanto si consiglia di consultare periodicamente il sito internet all'indirizzo sopracitato.

DOCUMENTAZIONE DI VIAGGIO

2 - Autorizzazione al trasporto

(conto proprio - CATEGORIA 2-bis)

L'Autorizzazione al trasporto viene rilasciata dall'Albo Nazionale Gestori Ambientali.

Il modulo di richiesta per il rilascio dell'Autorizzazione al trasporto è scaricabile dal sito della CCIAA competente territorialmente o su **www.cemambiente.it/conferimento-rifiuti-assimilati**.

ATTENZIONE

ALTRI OBBLIGHI DEL PRODUTTORE/DETENTORE DEI RIFIUTI

- **Compilazione dei registri di carico e scarico;**
- **Presentazione annuale del M.U.D. (Modello Unico di Dichiarazione);**
- **Stipula convenzione con CEM Ambiente (vedi pagina a fianco).**

Rif. normativo:

D. lgs. 3 aprile 2006 n. 152 e s.m.i.

D.M. 3 giugno 2014 n. 120 e s.m.i.

CONVENZIONE CON CEM AMBIENTE

Per la stipula della Convenzione con CEM Ambiente, indispensabile per il conferimento dei rifiuti assimilati agli urbani é necessario:

1) scaricare copia della Convenzione al seguente indirizzo internet: **www.cemambiente.it/conferimento-rifiuti-assimilati** e stamparla in duplice copia;

2) firmare la Convenzione da parte del Legale Rappresentante o di un suo delegato;

3) consegnare una copia della Convenzione alla piattaforma ecologica comunale oppure trasmetterla in formato .pdf certificato con firma elettronica, all'indirizzo di posta elettronica:

protocollo@pec.cemambiente.it

4) conservare la seconda copia della convenzione sul mezzo utilizzato per il trasporto dei rifiuti a disposizione per eventuale consultazione da parte del Custode della Piattaforma Ecologica Comunale.

NOTA

La convenzione è stipulata fino al 31/12 e s'intende tacitamente rinnovata fino a diverse disposizioni.

FACSIMILE FORMULARIO

Compilare un F.I.R. (formulario) per ciascuna tipologia di rifiuto da conferire.

Compilare i F.I.R. (formulario) esclusivamente per conferimenti superiori a 30 Kg per tipologia di rifiuto.

- 1** **Sezione 1:** indicare l'UNITA' LOCALE se diversa dalla sede legale dell'azienda.
- 2** **Sezione 2:** vedi tavola sinottica sul ns. sito internet www.cemambiente.it/conferimento-rifiuti-assimilati.
- 3** **Sezione 3:** indicare il numero di autorizzazione rilasciato dall'Albo Nazionale Gestori Ambientali (categoria 2-bis).
- 4** **Sezione 4:** vedi facsimile sul ns. sito internet [www.cemambiente.it /conferimento-rifiuti-assimilati](http://www.cemambiente.it/conferimento-rifiuti-assimilati).
- 5** **Sezione 5:** vedi facsimile sul ns. sito internet www.cemambiente.it/conferimento-rifiuti-assimilati.
- 6** **Sezione 6:** il rifiuto deve essere pesato prima della partenza.
- 8** **Sezione 8:** vedi facsimile sul ns. sito internet www.cemambiente.it/conferimento-rifiuti-assimilati.
- 9** **Sezione 9:** il F.I.R. é da firmare prima della partenza.
- 10** **Sezione 10:** indicare i dati richiesti.
- 11** **Sezione 11:** NON compilare.

FORMULARIO RIFIUTI

D. Lgs. Del 5 febbraio 1997, n. 22
(art. 15 e successive modifiche e integrazioni)
D.M. del 17 aprile 1998, n. 145

NUMERO REGISTRO

DATA DI EMISSIONE DEL FORMULARIO

1 PRODUTTORE o DETENTORE

Denominazione o Ragione Sociale _____
Unità Locale _____ **1**

Cod. fis. _____ N. Aut./Albo _____ del _____

2 DESTINATARIO

Denominazione o Ragione Sociale _____
Luogo di Destinazione _____ **2**

Cod. fis. _____ N. Autorizz./Albo _____ del _____

3 TRASPORTATORE

Denominazione o Ragione Sociale _____
Indirizzo _____ **3**

Cod. fis. _____ N. Autorizz./Albo _____ del _____

Trasporto di rifiuti non pericolosi prodotti nel proprio stabilimento di _____

ANNOTAZIONI

4 CARATTERISTICHE DEL RIFIUTO

Denominazione / Descrizione del rifiuto _____ **4**

CODICE EUROPEO RIFIUTI _____ STATO FISICO 1 2 3 4 CARATTERI PERICOLOSI _____ N. COLLI/CONTENITORI _____

5 DESTINAZIONE DEL RIFIUTO

Recupero Smaltimento

CARATTERISTICHE CHIMICO-FISICHE

6 QUANTITA'

P. lordo _____ Kg
Lirri _____

7 PERCORSO

So diverso dal più breve _____ **7**

8 TRASPORTO

A NORO _____
SI _____ NO _____

9 FIRME

FIRMA DEL PRODUTTORE/DETTENTORE _____ **9**

FIRMA DEL TRASPORTATORE _____

10 MODALITA' E MEZZO DI TRASPORTO

Cognome e nome conducente _____ Targa automezzo _____ **10** Targa rimorchio _____
Data e ora inizio trasporto _____

11 RISERVATO AL DESTINATARIO

Si dichiara che il carico è stato: Accettato per intero Accettato per la seguente quantità: Kg.

Respinto per le seguenti motivazioni: _____ **11**

Data _____ Ora _____ Firma del Destinatario _____



ACQUISTO E VIDIMAZIONE F.I.R. (FORMULARI IDENTIFICAZIONE RIFIUTI) E REGISTRI DI CARICO/SCARICO
RICHIESTA AUTORIZZAZIONE AL TRASPORTO (CONTO PROPRIO - CATEGORIA 2 bis)
STIPULA CONVENZIONE CON CEM AMBIENTE
UNA TANTUM

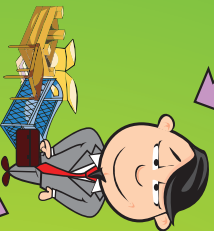

PRODUZIONE DEL RIFIUTO
COMPILAZIONE F.I.R. (1 X OGNI C.E.R.) OLTRE 30 KG
COMPILAZIONE REGISTRO DI CARICO/SCARICO
PESATURA RIFIUTO



TRASPORTO DEL RIFIUTO



CONFERIMENTO IN PIATTAFORMA ECOLOGICA CON:
1) F.I.R.
2) AUTORIZZAZIONE AL TRASPORTO
3) COPIA CONVENZIONE



COMPLETAMENTO REGISTRAZIONE REGISTRO DI CARICO/SCARICO
--



TIMBRO E FIRMA FORMULARIO A CURA DEL CUSTODE
RESTITUZIONE 3° e 4° COPIA DEL FORMULARIO AL PRODUTTORE



SCARICO DEI RIFIUTI

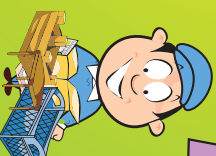

VERIFICA DEL CUSTODE
